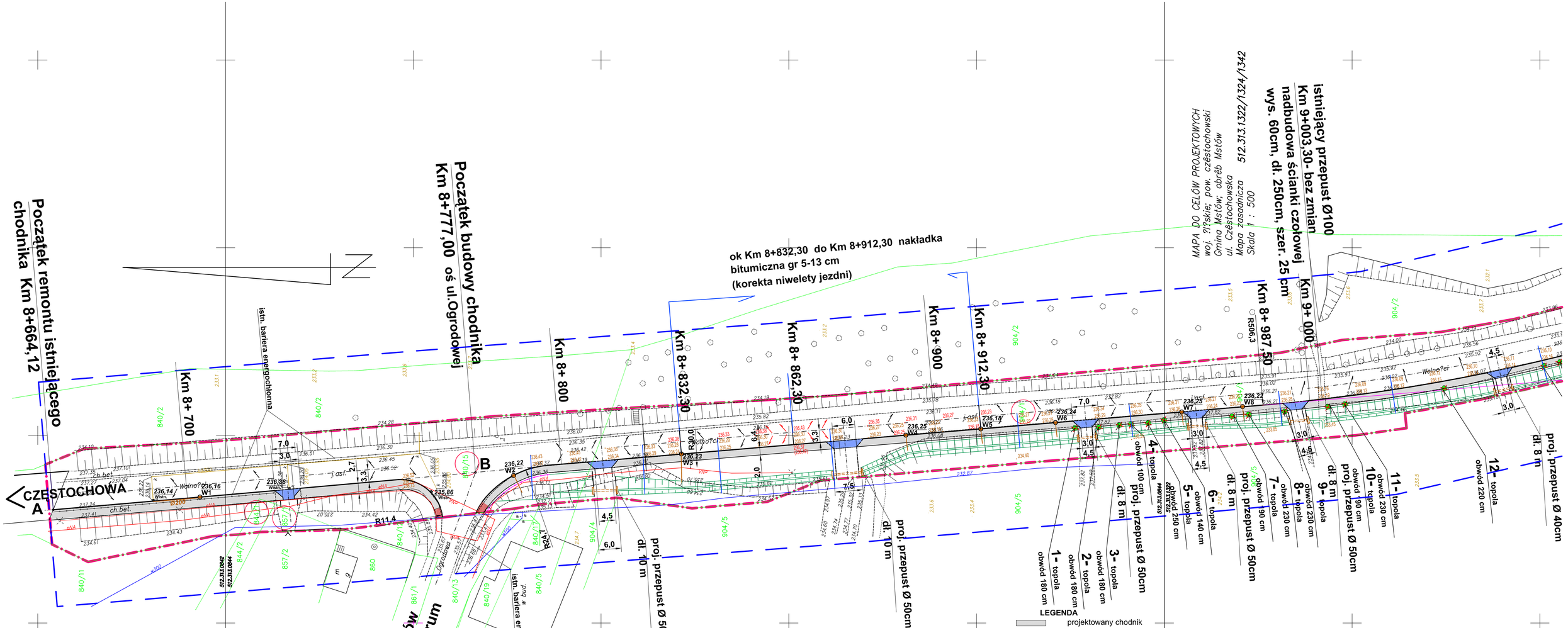

ul. Częstochowska
Mapa zasadnicza 512.313.0842/0844
Skala 1 : 500

Uzbrojenie istniejące

- kd - Kanał deszczowy
- D11 - Studzienka rewizujna
- ks - Kanał sanitarny
- w - Wodociąg
- t - Kabel telefoniczny
- eAN - Kabel energetyczny
- g - Gazociąg

MSTÓW

ZESTAWIENIE PUNKTÓW GŁÓWNYCH		
Nr	Wsp [X]	Wsp [Y]
A	260480,18	933295,89
B	260490,13	933183,45
W1	260516,35	932875,14
C	260707,95	932500,05

LEGENDA

- projektowany chodnik
- krawężnik projektowany
- pochylnia z kostki betonowej - kolor brązowego
- nawierzchnia na zjeździe - kostka koloru czerwonego
- zatoka postojowa
- granice własności
- granice opracowania
- przekrój poprzeczny
- przepust ze ściankami czołowymi
- proj. wpust krawężnikowy
- przykanalik- odprowdzenie do rowu
- istniejące drzewa
- drzewa do wycięcia

„KOMA"
BIURO PROJEKTÓW INWESTYCJI DROGOWYCH Częstochowa tel.(34) 366 45 57

Nazwa obiektu:	BUDOWA CHODNIKA WRAZ Z ODWODNIENIEM PRZY DW 786 od km 1+556 do km 3+012 w Jaskrowie oraz od km 8+777 do 9+510 w Mstowie		
Inwestor:	GMINA MSTÓW 42-244 Mstów ul.16-go Stycznia 14		
Przedmiot rysunku:	PROJEKT ZAGOSPODAROWANIA - MSTÓW		Skala: 1:500
Projektował:	mgr inż. Konrad Zymek Upr. Nr UAN-VIII/83861/86/89	Podpis:	Rys. nr 2/3
Sprawdził:	mgr inż. Stefan Kolega Upr. Nr UAN-VIII/83861/85/89		
Opracował:	techn. Janusz Bożek		Data: 06.2009